

# Hochschulleitung

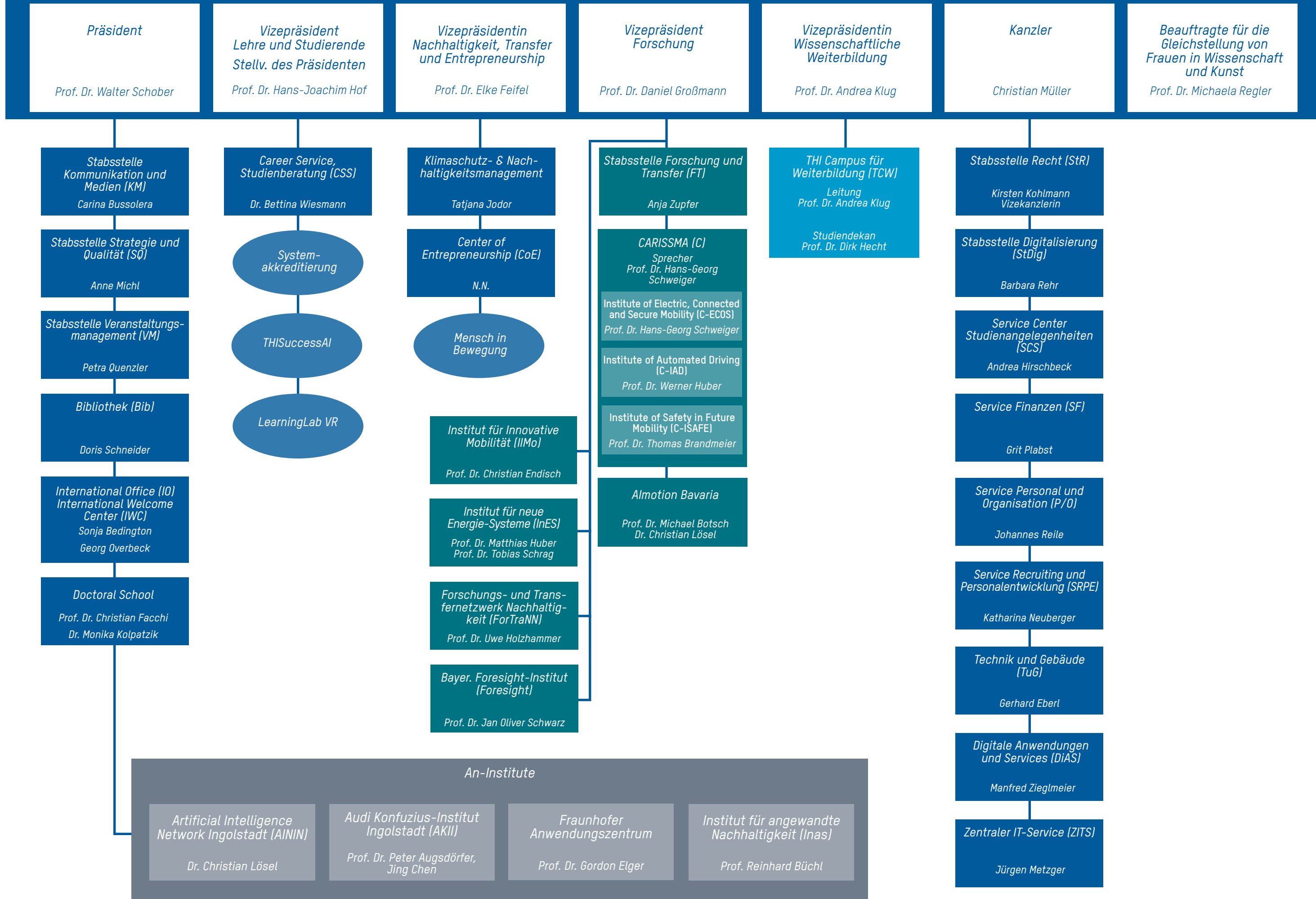

**THI Business School Sprachenzentrum**

Dekan  
Prof. Dr. Bernd Scheed

Prodekan  
Prof. Dr. Jörg Clostermann  
Prof. Dr. Alexander Decker  
Prof. Dr. Claudia Lieske

Studiendekan  
Prof. Dr. Karin Schmidt  
Prof. Dr. Christian Locher

**Fakultät Elektro- und Informationstechnik**

Dekan  
Prof. Dr. Andreas Hagerer

Prodekan  
Prof. Dr. Marion Menzel  
Prof. Dr. Michael Mecking

Studiendekan  
Prof. Dr. Georg Passig

**Fakultät Maschinenbau**

Dekan  
Prof. Dr. Klaus-Uwe Moll

Prodekan  
Prof. Dr. Jörg Bienert

Studiendekan  
Prof. Dr. Peter Weitz

**Fakultät Wirtschaftsingenieurwesen**

Dekan  
Prof. Dr. Axel Groha

Prodekan  
Prof. Dr. Martin Bednarz

Studiendekan  
Prof. Dr. Ulrich Schlickewei

**Fakultät Informatik**

Dekan  
Prof. Dr. Thomas Grauschopf

Prodekan  
Prof. Dr. Andreas Frey  
Prof. Dr. Beate Navarro Bullock

Studiendekan  
Prof. Dr. Ulrich Margull

**Fakultät Nachhaltige Infrastruktur**

Dekanin  
Prof. Dr. Jana Bochert

Prodekan  
Prof. Dr. Oliver Blask

Studiendekan  
Prof. Dr. Martin Dirr

Sonderfunktionen			
<p><b>Ansprechperson für Antidiskriminierung und für Fragen im Zusammenhang mit sexueller Belästigung und sexualisierter Gewalt</b> Astrid Moser</p>	<p><b>Beauftragte für die Gleichstellung von Frauen in der Wissenschaft und Kunst</b> Prof. Dr. Michaela Regler Prof. Dr. Beate Navarro Bullock (stv.)</p>	<p><b>Informationssicherheitsbeauftragte</b> Nancy Degenhardt</p>	<p><b>Ombudsman für internationale Studierende</b> Prof. Dr. Klaus-Uwe Moll</p>
<p><b>Antikorruptionsbeauftragter</b> Prof. Dr. Robert Wittmann</p>	<p><b>Beschwerdestelle Antidiskriminierung (§ 13 AGG)</b> Prof. Dr. Robert Wittmann Marion Heitmann</p>	<p><b>Inklusionsbeauftragte</b> Melanie Schweiger</p>	<p><b>Personalrat</b> Daniela Ketzler (Vorsitzende) Dominik Ziegler (stv. Vorsitzender)</p>
<p><b>Arbeitssicherheit</b> Heinz Reitberger</p>	<p><b>Chief Information Officer</b> Prof. Dr. Sebastian Apel</p>	<p><b>Internationalisierungsbeauftragter</b> Prof. Dr. Peter Augsdörfer</p>	<p><b>Schwerbehindertenvertreterin</b> Christine Roller</p>
<p><b>Beauftragter für Antidiskriminierung und gegen Antisemitismus</b> Prof. Dr. Robert Wittmann</p>	<p><b>Datenschutzbeauftragte</b> Barbara Rehr</p>	<p><b>Interne Meldestelle Hinweisgeberschutzgesetz</b> Prof. Dr. Bernd Wegmann</p>	<p><b>Qualitätsmanagementbeauftragte</b> Anne Michl</p>
<p><b>Beauftragte für die Belange der Studierenden mit Behinderung oder chronischer Erkrankung</b> Veronika Eder Dr. Bettina Wiesmann (stv.)</p>	<p><b>Gleichstellungsbeauftragte</b> Astrid Moser, Dr. Bettina Wiesmann (stv.)</p>	<p><b>Nachhaltigkeitsbeauftragter</b> Prof. Dr. Cristian Loza Adauí</p>	<p><b>Ombudsman für gute wissenschaftliche Praxis</b> Prof. Dr. Andreas Festag</p>